

# Les soirées DE JANVIER & FEVRIER



## Informations

### HORAIRES

**L'ACCUEIL JEUNESSE (11-17ANS) : OUVERT SELON LES HORAIRES INDICUÉS SUR CHAQUE ACTIVITÉ.**

**L'INFORMATION JEUNESSE (16-30 ANS) : PERMET DE SE RENSEIGNER SUR DIVERS SUJETS (BABYSITTING, PERMIS, JOB D'ÉTÉ, DISPOSITIF SAC À DOS...)**

### LES HORAIRES D'OUVERTURE SONT :

**LUNDI : 13H30-17H**  
**MARDI : SUR RDV**  
**MERCREDI : 10H-12H/14H-17H**  
**JEUDI SUR RDV**  
 **VENDREDI : 13H30-17H**  
**SAMEDI MATIN SUR RDV**

### ADHÉSION

**1 - L'ADHÉSION EST OBLIGATOIRE POUR TOUTES SORTIES OU ACTIVITÉS AVEC LE LOCAL.**

**L'ADHÉSION AU LOCAL JEUNES EST GRATUITE ET EST VALABLE 1 AN (DE SEPTEMBRE À AOÛT)**

**2- LA FICHE SANITAIRE EST NÉCESSAIRE POUR TOUTES ACTIVITÉS AVEC LE LOCAL. (CONTIENT LES INFOS ESSENTIELLES À LA PRISE DE CONTACT EN CAS D'URGENCE)**

### PAIEMENT

**POUR TOUTES ACTIVITÉS PAYANTES MERCI DE RÉGLER LA OU LES SOMMES DUES EN AMONT DE L'ACTIVITÉ (SOUS PEINE DE VOIR SON INSCRIPTION ANNULÉE).**

**POSSIBILITÉ DE RÉGLER EN ESP / CHQ / CB / ANCV**

**TARIF SELON QUOTIENT FAMILIAL CAF : SI QF<849 = TARIF 1 | SI QF>850 = TARIF 2**

# PROGRAMME JEUNES

**11 - 17 ANS**

**ACTIVITÉS ET SOIRÉES  
JANVIER/FÉVRIER  
2026**

**CENTRE SOCIAL POLYSONNANCE**

5 QUAI ROBERT ALBA - 29150 CHATEAULIN

**INSCRIPTION**

**02 98 86 13 11**

**www.polysonnance.com**





# Les Mercredis

## DE JANVIER

**MERCREDI 07 JANVIER**

**SPÉCIAL GALETTE DES ROIS**  
"LA GALETTE PRESQUE PARFAITE"

RDV au local de Chateaulin

**14h-17h30**

**PROJET "FAIS TA SCÈNE"**  
AVEC LE RUN AR PUNS



RDV au local de Chateaulin

**15H30 - 17H**

**MERCREDI 14 JANVIER**

**LOCAL JEUNES PLEYBEN**  
RETROUVE-NOUS À LA SALLE DU PATRIMOINE



**JEUX VIDÉO ET GOÛTER**

**14H - 17H30**



**LOCAL JEUNES CHÂTEAULIN**  
AU LOCAL JEUNES



**APRÈS-MIDI COCOONING**

**14H - 17H30**

**MERCREDI 21 JANVIER**

**PATINOIRE**  
PRÉVOIS UNE TENUE CHAUDE ET UNE DE RECHANGE AINSI  
QUE DES GANTS (OBLIGATOIRE)



**5€**

RDV AU LOCAL, NAVETTE POSSIBLE AU DÉPART DES COMMUNES  
INDIQUÉS SUR LE LOGO

**13H15 - 18H**



**MERCREDI 28 JANVIER**

**SORTIE BORD DE MER & CHOCOLAT CHAUD**  
PRÉVOIS UNE TENUE CHAUDE ET DES CHAUSSURES ADAPTÉES

RDV AU LOCAL OU À LA SALLE COMMUNALE DE PLONEVEZ-PORZAY

**14H- 17H30**



# Les Mercredis

## DE FEVRIER

**MERCREDI 04 FÉVRIER**



**BRICOLAGE : FRESQUE DE LA MER**  
VIENS FAIRE PARLER TES TALENTS  
CRÉATIFS POUR RÉALISER UNE FRESQUE  
SUR LE THÈME DE LA MER !

RDV AU LOCAL DE CHÂTEAULIN

**14H- 18H**

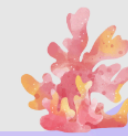

**PROJET "FAIS TA SCÈNE"**  
AVEC LE RUN AR PUNS



RDV au local de Chateaulin

**14H - 17H**

**MERCREDI 11 FÉVRIER**

**LOCAL JEUNES PLEYBEN**  
À LA SALLE DU PATRIMOINE DE  
PLEYBEN



**14H- 17H30**

**LOCAL JEUNES CHÂTEAULIN**  
ESPACE JEUNES À POLYSONNANCE

**CRÊPES PARTY**

**14H- 17H30**



## AGIR EN FAVEUR DES OCÉANS



PROJET EN LIEN AVEC UN SÉJOUR QUI AURA  
LIEU CET ÉTÉ SUR LE VOILIER SKEAF

RDV UN SAMEDI PAR MOIS POUR UNE ANIMATION JEUNESSE OU FAMILLE  
AUTOUR DE LA THÉMATIQUE DE LA PRÉSERVATION DES OCÉANS

EX : VISITE D'OCEANOPOLIS OU BIEN DE L'AQUASHOW, VISITE DU VOILIER SKEAF  
ET RENCONTRE AVEC L'ÉQUIPAGE, SOIRÉE DISCUSSION, CINÉ DÉBAT, PARTIR À LA  
DÉCOUVERTE DES LITTORAUX, FABRICATION D'OBJETS ET D'OUTILS POUR MIEUX  
PROTÉGER LES OCÉANS ... (PROGRAMME À CONSTRUIRE SELON VOS ENVIES)

**LES PREMIERS RDV :**  
**SAMEDI 24 JANVIER ET SAMEDI 14 FÉVRIER**  
(HORAIRES À DÉFINIR)

